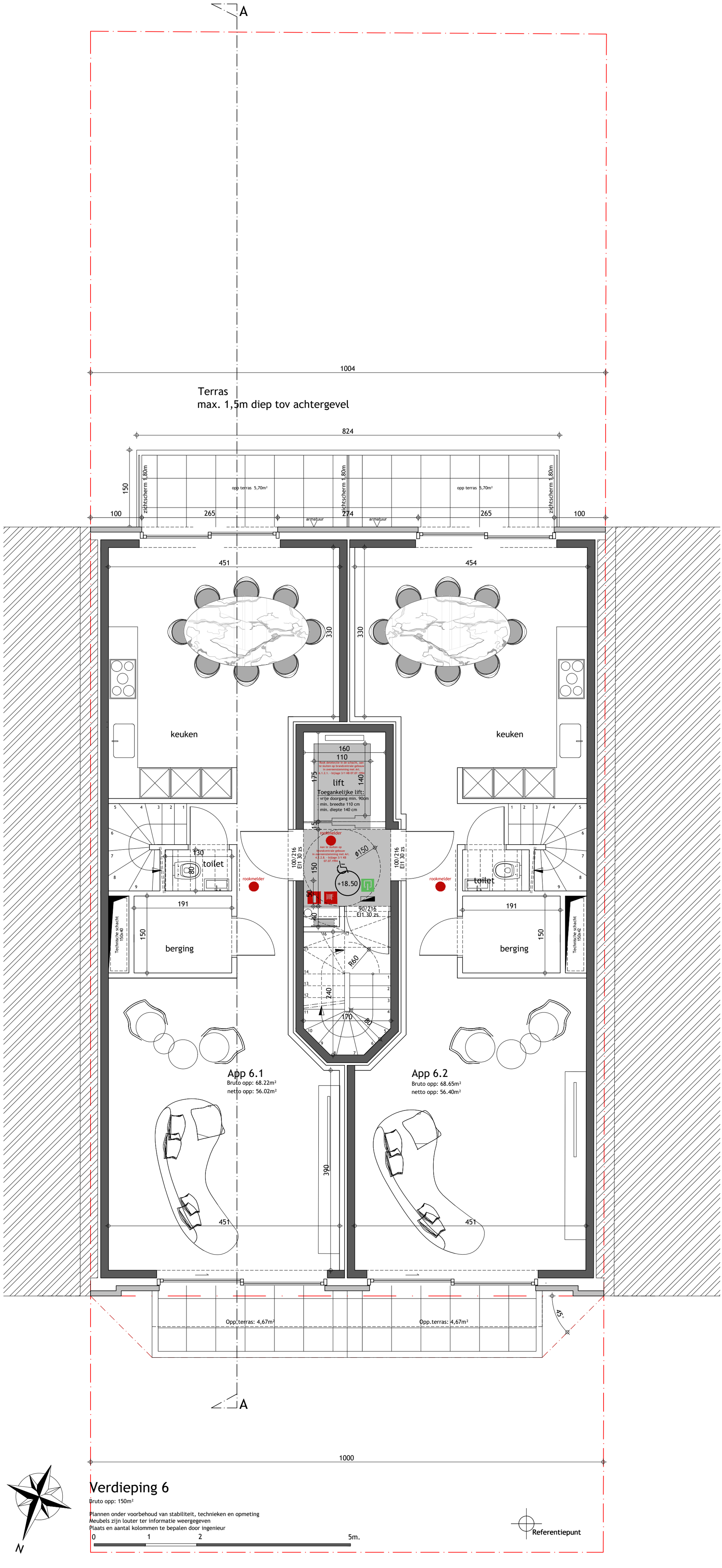

Verdieping 6

Bruto opp: 150m²

Plannen onder voorbehoud van stabiliteit, technieken en opmeting
Meubels zijn louter ter informatie weergegeven
Plaats en aantal kolommen te bepalen door ingenieur

PIET BALYU
PROJECT ARCHITECTS

Bouwplaats: Zeedijk 315-316, 8670 Koksijde

Plan: verdieping 6

Schaal: 1/50
Datum: 18/02/25

Dit ontwerp is eigendom van Architectenbureau Project en zal niet aan derden worden overgedragen - Plannen onder voorbehoud van wijzigingen, voortkomend van opmerkingen bouwheer en overheden, opmetingsplannen, kadasterplannen, studie stabiliteit en technieken - nMeubels zijn louter ter informatieweergegeven.